



## ISLAS EXOTICAS SHEYCHELLES

5 días / 4 noches

Ofrecemos un paquete básico para visitar algunas de las islas exóticas ubicadas en el Pacífico Sur y el Océano Índico reconocidas por las extensas playas, agua cristalina y exuberante vegetación que permite tomar un descanso en parajes de paz y confort.



Un paraíso de playas coralinas situado a la costa este de África, al noreste de la isla de Madagascar. Formado por un conjunto de 115 islas bañadas por el océano Índico, aquí podrás descansar y relajarte con el sonido de las olas rompiendo en la playa, practicar deportes acuáticos y degustar la riquísima gastronomía local.

La puerta de entrada al país y a la cultura seychellense es Mahé —la isla principal— y ofrece un sinfín de actividades, brindándole a sus visitantes la oportunidad de observar la colorida vida marina. En sus aguas podrás practicar snorkel, buceo, o en un paseo en barco con fondo de cristal.

Quienes no busquen más que arena y sol, deberán dirigirse a Praslin o La Digue, hogar de una de las mejores diez playas del mundo, Gran Anse. Mientras tanto, varios resorts han hecho de islas privadas su hogar, ofreciendo a los visitantes una experiencia de máximo lujo y exclusividad.

### LOS PAQUETES INCLUYEN:

#### DÍA 01 LLEGADA

Llegada al aeropuerto y luego de los trámites migratorios, recibimiento y traslado al hotel, resto de día libre y alojamiento.

#### DÍA 02 DÍA LIBRE EN LA ISLA

**Desayuno** y día libre para disfrutar de la playa y las instalaciones de su hotel, no deje pasar la posibilidad de realizar snorkeling o buceo en estas aguas cristalinas. Alojamiento

#### DÍA 03 DÍA LIBRE EN LA ISLA

**Desayuno.** Día libre, recomendamos unirse a alguna de las múltiples actividades que programa su hotel para disfrutar de su estancia en este paraíso. Alojamiento



#### **DIA 04 DIA LIBRE EN LA ISLA**

**Desayuno.** Día libre, recomendamos realizar deportes acuáticos o relajarse en la playa.

#### **DIA 05 SALIDA**

**Desayuno** y traslado al aeropuerto para tomar el vuelo de salida.

#### **FIN DE NUESTROS SERVICIOS**



#### **EL PRECIO INCLUYE:**

- Alojamiento en el hotel y habitación elegido
- Alimentación descrita en cada opción de alojamiento
- Traslados aeropuerto/hotel/aeropuerto con chofer de habla local
- Impuestos hoteleros y de ley

Tarjeta básica de viaje + amparo sobre gastos de cancelación y/o interrupción de viaje (aplica condiciones) – 74 años

#### **EL PROGRAMA NO INCLUYE:**

- Tiquetes aéreos internacionales
- Visados , impuestos y tasas de aeropuertos
- Propinas a choferes y maleteros los cuales deben ser abonados directamente en cada país
- Excursiones opcionales y actividades extras que se ofrezcan en el hotel (pago directo)
- Exceso de equipaje (los hidroaviones tienen poca capacidad de carga)
- En general ningún servicio que no esté claramente estipulado en el presente itinerario

## Contenido

|   |                                      |
|---|--------------------------------------|
| HOTEL ANANTARA MAIA SEYCHELLES VILLAS 5***** .....            | 3                                    |
| HOTEL HILTON SEYCHELLES NORTHOLME RESORT & SPA 4,5***** ..... | 6                                    |
| HOTEL L'ESCALE RESORT MARINA & SPA 4.5***** .....             | <b>iError! Marcador no definido.</b> |



## HOTEL HOTEL ANANTARA MAIA SEYCHELLES VILLAS 5\*\*\*\*\*



Déjese llevar por el lujo reparador de las villas privadas junto a arenas de porcelana enmarcadas por doce hectáreas de bosque. Aquí encontrará en abundancia las exóticas delicias tropicales de los resorts de las Seychelles, donde el alojamiento se integra a la perfección con el paisaje.

Relájese en las villas diseñadas por Bill Bensley que combinan elementos rústicos de cobre con elegantes muebles. Tome el sol junto a su piscina infinita o dé un paseo por la apartada playa. Descubra una amplia variedad de cocinas gourmet con una selección de exquisitos escenarios con nuestro exclusivo concepto Dining by Design. Pasee por los jardines llenos de flores para disfrutar de momentos tranquilos o deje que la suave brisa acompañe una terapia exclusiva en el Spa Anantara. Sumérjase en un lujo exquisito en Anantara Maia Seychelles Villas.

En Anantara Maia Seychelles Villas, nos comprometemos a apoyar iniciativas de sostenibilidad para ayudar a preservar y proteger nuestras hermosas islas Seychelles.

### **PLAN TODO INCLUIDO:**

TODAS LAS COMIDAS Y SNACKS

DESAYUNO: Buffet variado, cocina en vivo

ALMUERZO: Buffet con cocina en vivo y variedad de postres

CENA: Buffet con cocina en vivo y variedad de postres

Noches especiales, 2 veces por semana

BEBIDAS: Bebidas nacionales e internacionales las 24 horas

Reposición del minibar de las habitaciones





## PRECIOS POR PERSONA 2025:

Tipo de Habitación

OCEAN VIEW POOL VILLA

PREMIER BEACH POOL V.

HAB. DOBLE

HAB. DOBLE

ENERO 06-MARZO 31 USD. 7.744.00

USD 9.569.00

ABRIL 01 A OCT 31 USD. 5.999.00

USD 7.999.00

+ 2% gastos bancarios

## TIPO DE HABITACIÓN:

### VILLA CON PISCINA Y VISTAS AL OCÉANO



La mejor villa con vistas al océano de las Seychelles.

Disfrute de un lujo e intimidad incomparables en estas villas en las Seychelles, con su propia piscina infinita privada que se integra con el entorno. Deléitese con la experiencia de vacaciones por antonomasia en las Seychelles alojándose en un refugio encantador con acabados excepcionales. Relájese en un refinado ambiente con mayordomo de la villa dedicado, artículos de tocador Hermès y muebles de la más alta calidad. Recuéstese en su amplio diván mientras disfruta del impresionante entorno y las deslumbrantes puestas de sol.

#### PUNTOS DE INTERÉS

- Vistas al océano
- Mayordomo de la villa dedicado
- Terraza de piscina privada con sillas
- Ducha de efecto lluvia
- Televisor de pantalla plana
- Carta de almohadas
- Champán a la llegada
- Piscina infinita privada
- Bañera de hidromasaje exclusiva de MAIA
- Artículos de tocador Hermès tamaño maxi
- Sistema de sonido envolvente
- Wifi de alta velocidad de cortesía

Champán a la llegada

Wifi de alta velocidad de cortesía

#### INFORMACIÓN DE LA HABITACIÓN

- 250 m<sup>2</sup>
- Máximo 2 adultos y 2 niños
- Cama tamaño king



## VILLA PREMIER EN LA PLAYA CON PISCINA



### PUNTOS DE INTERÉS

- Acceso a la playa
- Champán a la llegada
- Piscina infinita privada
- Bañera de hidromasaje exclusiva de MAIA
- Artículos de tocador Hermès tamaño maxi
- Sistema de sonido envolvente
- Wifi de alta velocidad de cortesía
- Jardín privado
- Mayordomo de la villa dedicado
- Terraza de piscina privada con sillas
- Ducha de efecto lluvia
- Televisor de pantalla plana
- Carta de almohadas

DESDE **USD** 2440

[VER TARIFAS](#)

### Villas de lujo con impresionantes vistas de las Seychelles.

Despiértese con el sonido de las suaves olas rompiendo sobre la arena frente a su hogar de vacaciones. Los llamativos elementos de diseño complementan la sutil decoración de estas lujosas villas en las Seychelles. Sumérjase en una bañera al aire libre o refresquese en la ducha de efecto lluvia. El mayordomo de la villa dedicado se ocupará de todas sus necesidades, proporcionándole comidas cuando usted quiera y ayudándole con todo lo que desee. El wifi ilimitado, la Smart TV, el sonido envolvente y los artículos de tocador Hermès de tamaño completo hacen que sus vacaciones sean más placenteras.

### Villa Premier en la playa con piscina - Beneficios de la villa para estancias de tres o más noches:

- Un vale de tratamiento de spa de 100 EUR por villa y estancia
- Registro temprano o salida tardía hasta las 18:00 (sujeto a disponibilidad)

- Champán a la llegada
- Wifi de alta velocidad de cortesía
- Credito de spa de 100 EUR
- Registro temprano o salida tardía

### DETALLES DE LA HABITACIÓN

- 310 m<sup>2</sup>
- MÁXIMO 2 ADULTOS Y 2 NIÑOS
- Cama tamaño king







## HILTON SEYCHELLES NORTHOLME RESORT & SPA 4,5\*\*\*\*



Este complejo de lujo de la isla de Mahé goza de una ubicación pintoresca en una ladera y ofrece vistas espectaculares al océano Índico. El Hilton cuenta con una impresionante piscina de borde infinito, tratamientos de belleza y un centro de fitness de última generación.

Los huéspedes pueden disfrutar del sonido de las olas desde la habitación, que tiene cama grande con dosel y bañera de hidromasaje.

El Hilton Seychelles Northolme ofrece cocina criolla contemporánea en el restaurante Mahe y comidas al aire libre en el Wave. También se pueden organizar cenas románticas en la playa a la luz de las velas, admirar las vistas espléndidas al mar en el bar restaurante The Oceanview o disfrutar del único bar emergente de ginebra de Seychelles en el The Lower Deck.

El Hilton Seychelles Northolme Resort & Spa está a 6 km del centro de la ciudad y a 8 km del jardín botánico. Se pueden practicar diferentes actividades en los alrededores, como pesca, submarinismo, esquí acuático y ciclismo.

### PRECIOS POR PERSONA 2025:

#### PLAN:DESAYUNO

##### Tipo de Habitación

##### KING SUNSET VILLA

##### HAB. DOBLE

**ENERO 06-MARZO 31** USD. 2.408.00

##### PREMIUM OCEAN VIEW

##### HAB. DOBLE

USD. 2.859.00



**ABRIL 01 A OCT 31** USD. 2.099.00  
+ 2% gastos bancarios

USD. 2.277.00

**TIPO DE HABITACIÓN:**  
**KING SUNSET VILLA :**

**VILLA AL ATARDECER CON CAMA KING**

Ubicación en el bosque tropical con vista al atardecer, balcón semiprivado, bañera de hidromasaje. Escápese a esta villa de 90 m2/969 pies cuadrados ubicada en lo alto de la exuberante selva tropical con una vista imponente al océano Índico. Relájese en la bañera de hidromasaje, refresquese en el elegante baño con amplia ducha independiente y bañera independiente o recuéstese en la cama King con vista al mar. Descanse en el sofá o en el sillón grande con otomana rodeado de la decoración contemporánea y las obras de arte originales y disfrute del televisor LCD de 42 pulgadas. Disfrute de la vista desde el balcón semiprivado. Solo se permiten niños mayores de 13 años en el resort. Agradecemos su consideración.



**PREMIUM OCEAN VIEW**

**VILLA PREMIUM FRENTE AL MAR CON CAMA KING**

Ubicación privilegiada frente al mar, vista al mar, balcón semiprivado, bañera de hidromasaje. Disfrute de una escapada romántica en esta lujosa villa de 90 m2/969 pies cuadrados, ubicada sobre pilotes sobre el océano Índico con una vista imponente. Descanse en el sofá o en el sillón amplio con otomana mientras ve su programa favorito en el televisor LCD de 42 pulgadas. La cama King asegura una noche de descanso reparador. Disfrute de la increíble vista al mar desde el balcón o manténgase en contacto a través de WiFi. Refrésquese en el baño de lujo con ducha independiente y bañera de hidromasaje. Solo se permiten niños mayores de 13 años en el resort. Agradecemos su consideración.





## **L'ESCALE RESORT MARINA & SPA 4.5\*\*\*\***

L'Escale... un puerto de escala de los tiempos antiguos del Imperio Otomano, cuando los navegantes, que habían viajado desde tierras lejanas, hacían escala para desembarcar y descansar de sus largos viajes.

Ahí radica el concepto central de L'Escale Resort Marina & Spa: un hotel boutique de lujo diseñado para recibir a los viajeros de los tiempos modernos en un lugar de descanso, relajación y belleza.

Ya sea por aire, tierra o mar, nuestra ubicación centralizada en la verde tierra de la isla de Mahé le permite llegar a nuestras puertas y al instante le brinda la libertad de explorar y conectarse con la belleza prístina de las Seychelles, en la seguridad y comodidad de nuestro cuidado.

El resort alberga 25 lujosas habitaciones, que van desde nuestras habitaciones clásicas hasta nuestras suites y villas. Ofreciendo una exuberante montaña o una pintoresca vista al mar, todas las habitaciones están bellamente diseñadas, con muebles bien equipados que son a la vez lujosos y cómodos.

### **PRECIOS POR PERSONA: PLAN DESAYUNO**

|                              | <b>CLUB R. OCEAN VIEW</b> | <b>EMPERATRIZ MOUNTAIN SUITE</b> |
|------------------------------|---------------------------|----------------------------------|
|                              | HAB. DOBLE                | HAB. DOBLE                       |
| <b>ENERO 11 – MARZO 31</b>   | USD 2.379.00              | USD. 3.514.00                    |
| <b>ABRIL 01 A OCTUBRE 31</b> | USD 1.879.00              | USD. 3.080.00                    |
| <b>+ 2% gastos bancarios</b> |                           |                                  |

### **TIPO DE HABITACION:**

- **CLUB ROOM OCEAN VIEW:**





## Club Room Ocean View

With the sun rising and setting over the glittering Indian Ocean as your view, greet and end each day feeling rejuvenated and carefree.



- **EMPERATRIZ MOUNTAIN SUITE**

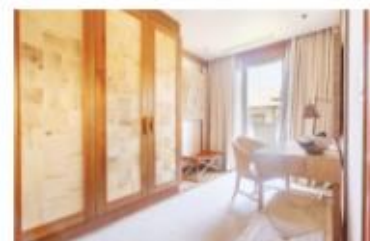

## Emperatriz Mountain Suite

A tastefully designed Suite with all the amenities you wish for. The Suite has its own seating area where you can relax or watch TV. Other features are a spacious bathroom with separate bathtub and shower, dresser room and balcony with mountain views.

### **TODOS LOS PAQUETES INCLUYEN**

Tarjeta asistencia básica de viaje + amparo de gastos por cancelación y/o interrupción de viaje -74 años (aplica condiciones)





### **CONDICIONES GENERALES:**

Los servicios en el Medio y Lejano Oriente manejan condiciones especiales de reservas y cancelaciones , los hoteles, guías y medios de transporte se contratan y se pagan con una anticipación de 45 días antes de la llegada de los pasajeros a destino. Posterior al pago NO SON REEMBOLSABLES por ningún motivo por lo que cualquier servicio que dentro de este margen de tiempo sea modificado, cancelado o no tomado no da derecho a ningún tipo de reembolso

En los Países donde no es necesario portar un visado es de total autonomía del personal de inmigración exigir a los visitantes pruebas de solvencia económica y reservas de servicios de alojamiento que demuestren que su permanencia en esos países es de turismo, les recomendamos llevar siempre a mano los Voucher de servicios en donde encontrara los teléfonos y nombres de los operadores locales responsables de sus reservas así como el nombre del hotel correspondiente.

Los horarios para entrega de habitaciones en todos los hoteles son los siguientes:

REGISTRO O CHECK IN : 14:00 hrs

SALIDA O CHECK OUT : 12:00 hrs

### **NOTAS GENERALES A TENER EN CUENTA:**

**\*\* A todos los precios informados en este folleto es necesario incrementar el 2% del fee bancario \*\***

Cualquier referencia que se haga a precios, tarifas o cotizaciones, está sujeta a cambios o disponibilidad en el momento de la reserva y confirmación por parte de la aerolínea, hoteles y operador. Por tanto se debe tratar como un dato preliminar y debe estar sujeto al pago o a nuestra confirmación escrita - "

**\*\* Estos precios no aplican en época de ferias, congresos y eventos y son totalmente estimativos ya que aun no tenemos los precios definitivos para la próxima temporada. \*\***

### **DEPOSITO:**

Para realizar reservas en firme se requiere un **depósito del 30%** del valor total de la cotización por persona y cuyo valor será abonado al pago total.

### **REQUISITOS SANITARIOS:**

SERA RESPONSABILIDAD DEL VIAJERO Y SU AGENCIA DE VIAJES CUMPLIMENTAR TODOS LOS REQUERIMIENTOS SANITARIOS REQUERIDOS PARA ESTE VIAJE YA SEA EN EL PAIS DE DESTINO COMO PAIS DE CONEXION (SI CORRESPONDE). VIAJES CELTOUR DARA INFORMACION BASICA GENERAL ANTICIPADA PERO TENIENDO EN CUENTA LOS CAMBIOS FRECUENTES DE LAS CONDICIONES DE ENTRADA DEBERAN SER CONSULTADAS CONSTANTEMENTE POR PARTE DEL VIAJERO DIAS ANTES DE LA SALIDA

### **VISAS REQUERIDAS:**

Para los ciudadanos Colombianos necesitan visados , favor consultar visas para el país elegido.

PASAPORTE CON VALIDEZ SUPERIOR A UN AÑO

VACUNA DE LA FIEBRE AMARILLA

### **CANCELACIONES:**

Al tratarse de diferentes destinos es necesario consultar previa reserva las condiciones de cancelación.



**IMPORTANTE:**

Es responsabilidad de cada viajero, ir provisto de su pasaporte y documento de identidad preciso, vigente y dotado de todos los visados y requisitos necesarios, declinando las agencias prestatarias de servicios y operadores, toda responsabilidad, en el caso de ser rechazada por alguna autoridad la entrada en un País, por carecer de algunos de los requisitos que se precisen o defecto en el pasaporte, y será por cuenta del viajero cualquier gasto que se origine, aplicándose en estas circunstancias las condiciones establecidas para la cancelación y rechazo voluntario de los servicios.

**CLAUSULA DE RESPONSABILIDAD:****APLICAN CONDICIONES GENERALES DEL FOLLETO IMPRESO DESTINOS CELTOUR 2023**

La organización de estos viajes combinados ha sido realizado por VIAJES CELTOUR operador mayorista con Registro Nacional de Turismo 3487, y/o sus operadores locales, se hace responsable ante los usuarios por la total prestación de servicios descritos en el presente folleto

**VIAJES CELTOUR S.A.S** según lo dispuesto en el artículo 17 de la ley 679 de 2001 rechaza todas las formas de explotación, pornografía, violencia, turismo sexual y demás formas del abuso a menores de edad y advierte al turismo que es castigado conforme a las disposiciones legales vigentes.

En Viajes Celtour S.A.S estamos comprometidos:

- . A prevenir la comercialización sobre el tráfico de piezas y/o bienes pertenecientes al patrimonio cultural de la nación según la ley 397 de 1997, Decreto 833 del 2001 y ley 1185 del 2008.
- . A Prevenir la comercialización de especies de flora y fauna amenazadas o en peligro de extinción en Colombia e ilícito aprovechamiento de recursos naturales renovables, según la ley 17 de 1981, la resolución Ministerial No 1367 del 2000 y ley 1453 del 2011 artículo 29.
- . A prevenir la explotación laboral infantil según la ley de infancia y adolescencia 1098 del 2006.
- . A garantizar la protección de los derechos de una persona o grupo de personas, comunidad o pueblo, que son vulnerados en actos de racismo o discriminación ley 1482 del 2011 y la ley 1752 del 2015 castigos penales para aquellos que realicen actos de discriminación en contra de personas con discapacidad.

**VIAJES CELTOUR SE ADHIERE A LA CAMPAÑA VIAJES Y TURISMO RESPETUOSOS CON LA NATURALEZA** En diciembre de 2022, el Consejo Mundial de Viajes y Turismo (CMVT), la Organización Mundial del Turismo de las Naciones Unidas (OMT) y la Alianza para la Hostelería Sostenible anunciaron una nueva colaboración para unir a los sectores público y privado en torno a una visión compartida de viajes y turismo respetuosos con la naturaleza para detener y revertir la pérdida de biodiversidad de aquí a 2030. El sector de los viajes y el turismo se comprometieron a adoptar un enfoque del turismo positivo para la naturaleza. Esto incluye integrar salvaguardas de la biodiversidad, reducir las emisiones de carbono, mitigar el impacto de la contaminación, limitar el uso insostenible de los recursos y proteger y restaurar la naturaleza y la vida silvestre.

El sector turístico se ha comprometido a detener e invertir la pérdida de biodiversidad y a promover la conservación y restauración del medio ambiente. Su objetivo es mejorar el bienestar, los medios de subsistencia y la economía de las personas, aprovechando el



potencial único del turismo como agente de cambio positivo.

Desde Viajes Celtour queremos apoyar y compartir los objetivos de esta iniciativa con nuestros clientes y amigos e invitarlos a participar a través de la web:

<https://www.cbd.int/doc/publications/tou-gdl-en.pdf>

Adicionalmente, se invita a las personas de todo el mundo a compartir historias sobre cómo el turismo ha marcado la diferencia sus vidas.



#### NUESTRAS OFICINAS EN COLOMBIA



**BOGOTÁ**  
Viajes Celtour  
info@celtour.net  
Avenida 15 # 106-32 Mz. 02  
Teléfono: 601 6127020  
**314 3810813**

**MEDELLÍN**  
Comtur  
gerencia@comtur.net  
WhatsApp: 312 7172343   
Celular: 316 4933880

**BUCAMANGA**  
Discover y Mas SAS  
gerencia@discoverymas.com  
Cra. 28 # 51 - 37 - Fijo: 607 7013014  
Celular: 321 8281736

**PEREIRA Y  
EJE CAFETERO**  
Gloria Maria Valdés  
gloriavaldes@hotmail.com  
Celular: 314 6429246



**GRUPOATOM**